

# WEBRMAN

## softwarové centrum nouzové signalizace – monitoringu výtahů

Aplikace WEBRMAN slouží ke sledování stavu výtahů a ke sledování a vyřizování požadavků na hlasové volání z kabin výtahů. Aplikace spolupracuje se zařízením WEBMON, které je připojeno k výtahovému rozváděči a kabině (hlásce). Zařízení WEBMON předává aplikaci WEBRMAN informace pomocí GPRS.

Aplikace WEBRMAN se skládá ze tří částí: SQL server, WEBRMAN server a jeden nebo více WEBRMAN klientů – Wcentrum.

SQL server se stará o uložení dat. WEBRMAN server přijímá požadavky od klientů (WEBMON) a sleduje jejich aktuální stav. Přes SQL server informuje jednotlivé Wcentrum klienty o tom, že některý WEBMON neodpovídá, nebo že se přihlásil nový WEBMON, dále ukládá informace o alarmech a chybových zprávách.

### Softwarové centrum provozované na jednom počítači

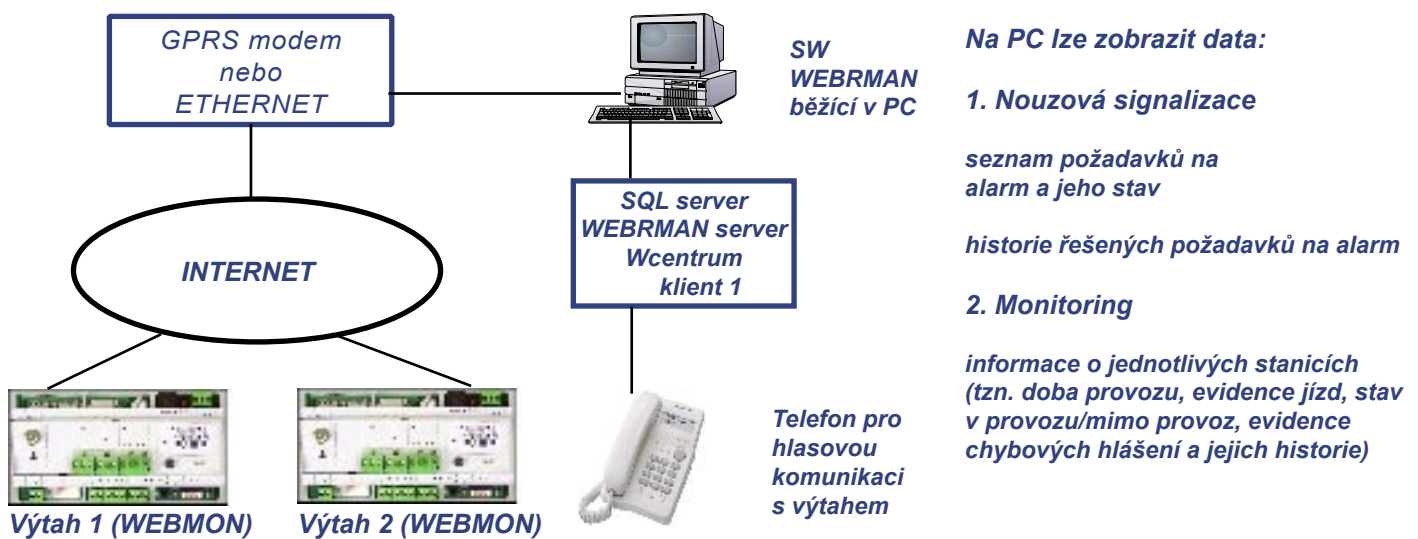

### Softwarové centrum připojeno na více počítačů

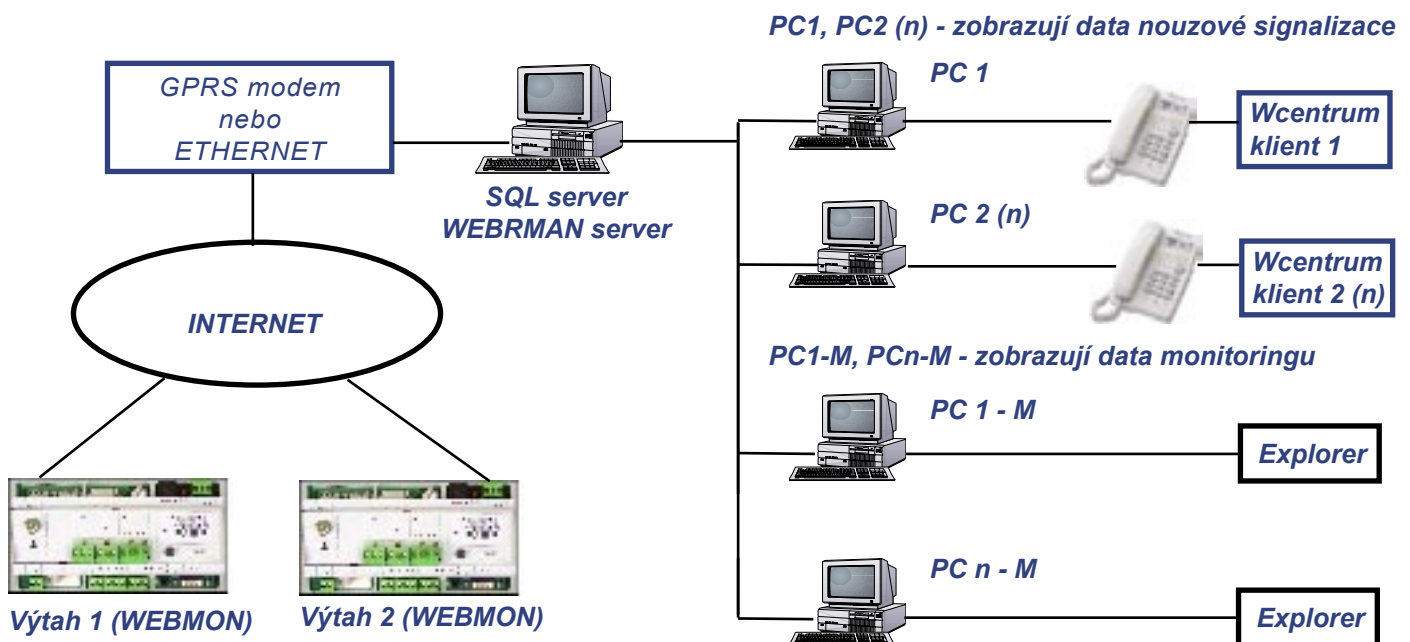

- Elektronický řídicí systém
- Elektronické rozváděče  
- pro trakční a hydraulické výtahy

- Modernizace a rekonstrukce
- Nové výtahy
- Monitoring a vizualizace



EN ISO 9001:2000

Vývoj, výroba a servis elektronických řídicích a informačních systémů

## Ukázka obrazovky nouzové signalizace – dispečink

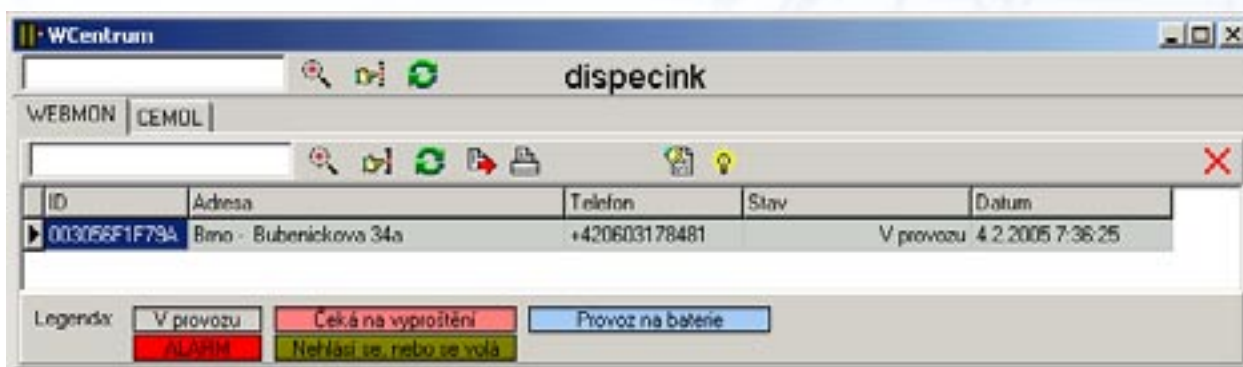

## Ukázka obrazovky monitoringu

**Beta Control**  
Řídicí a informační systémy

**Brno - Bubenickova 34a**  
003056F1F79A  
Výtah č. 1  
Telefon: +420603178481

Aktuální stav WEBMONu: V provozu  
Aktuální stav výtahu: V provozu  
Údaje jsou platné k: 4.2.2005 7:46:43

TYP VÝTAHU		
poziční systém	<b>VY13</b>	DVMS (4 snímače /+ 1/ = 2 kabina + 2 sromávací /+ 1 volitelný pro odjišťovací pásmo automatických dveří)
pohon	<b>UH01 PS03</b>	stykače : K1,K2 v sérii rozpínací zpětné kontakty na J02 (staré původní zapojení) K3 vždy na plné 48 V DC POHON: motor řízený měničem frekvence 2 rampy, revizní jízda má dvě možné rychlosti pomalu a rychle. <b>staré zapojení !!!</b>
verze SW	<b>5.51.03</b>	
verze HW	<b>B4</b>	
POČET STANIC	5	
DOBA PROVOZU [hod]	0	od 03.02.2005
<b>CELKOVÝ POČET JÍZD</b>	24	od 03.02.2005
CHYBOVÁ HLÁŠENÍ	NE	od 03.02.2005 <a href="#">(historie)</a>

- Elektronický řídicí systém
- Elektronické rozváděče  
- pro trakční a hydraulické výtahy

- Modernizace a rekonstrukce
- Nové výtahy
- Monitoring a vizualizace



EN ISO 9001:2000  
Vývoj, výroba a servis elektronických řídicích a informačních systémů